

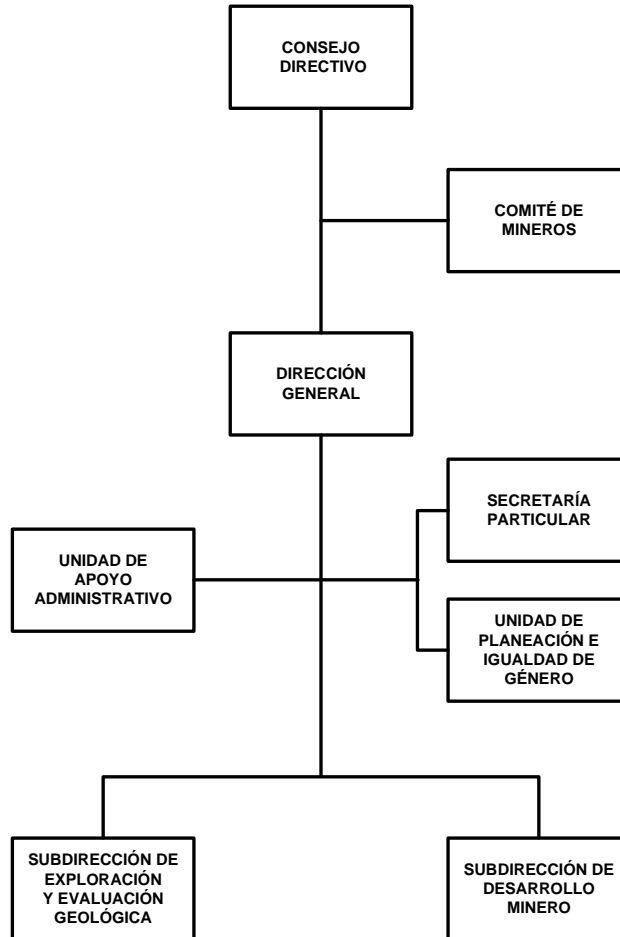

INSTITUTO DE FOMENTO MINERO Y ESTUDIOS GEOLÓGICOS DEL ESTADO DE MÉXICO

ORGANIGRAMA



CON FUNDAMENTO EN LOS ARTÍCULOS 7, FRACCIÓN XL Y 12, FRACCIÓN X, DEL REGLAMENTO INTERIOR DE LA OFICIALÍA MAYOR, SE APRUEBA LA PRESENTE ESTRUCTURA DE ORGANIZACIÓN, LA CUAL HA QUEDADO REGISTRADA Y RESGUARDADA EN LA DIRECCIÓN GENERAL DE INNOVACIÓN.

AUTORIZACIÓN No. 2340000L-0537/2024, DE FECHA 7 DE MARZO DE 2024.