GOBIERNO DEL ESTADO DE MÉXICO

ESTADO DE MÉXICO ¡El poder de servir!

SECRETARÍA DE DESARROLLO URBANO E INFRAESTRUCTURA

ORGANIGRAMA

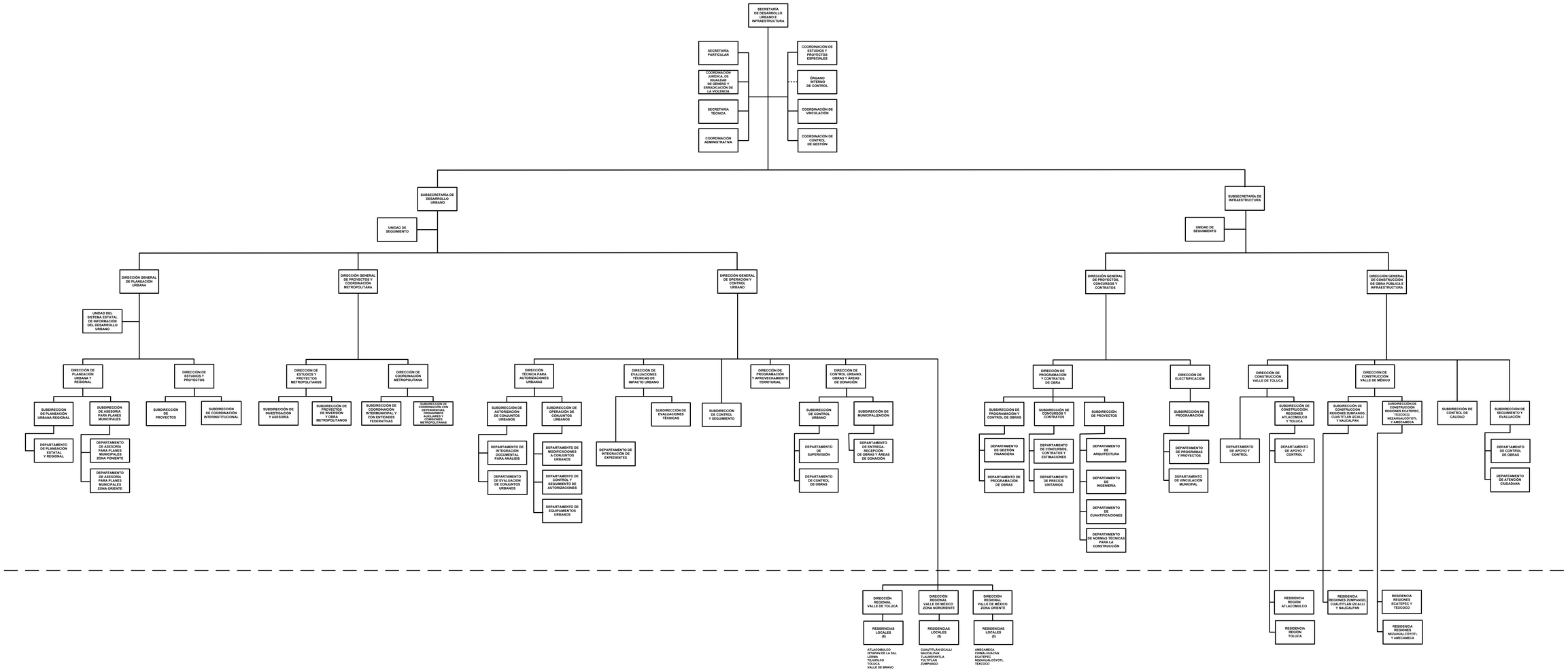

DESDOBLAMIENTO DE LAS UNIDADES STAFF

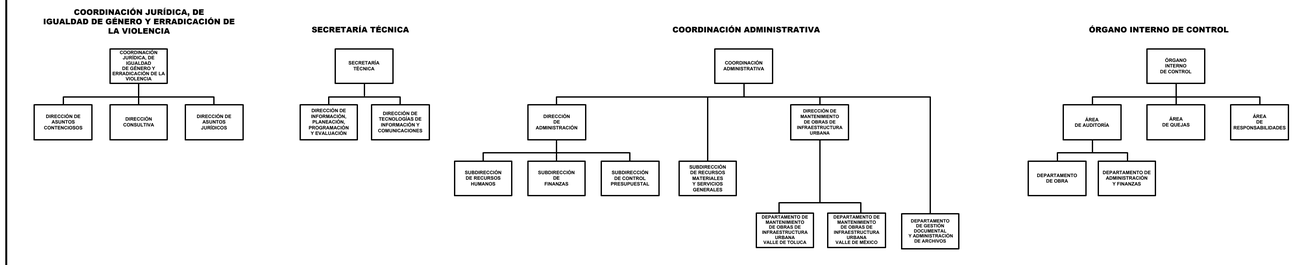

DESDOBLAMIENTO DE LAS RESIDENCIAS REGIONALES DE LA DIRECCIÓN GENERAL DE CONSTRUCCIÓN DE OBRA PÚBLICA

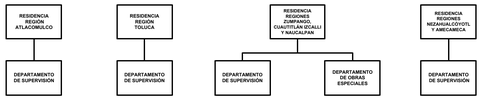

CON FUNDAMENTO EN LOS ARTÍCULOS 7, FRACCIÓN XI, Y 13, FRACCIÓN X, DEL REGLAMENTO INTERIOR DE LA OFICIALÍA MAYOR, SE APRUEBA LA PRESENTE ESTRUCTURA DE ORGANIZACIÓN, LA CUAL HA QUEDADO REGISTRADA Y RESGUARDADA EN LA DIRECCIÓN GENERAL DE INNOVACIÓN.

AUTORIZACIÓN No. 23400000L-1020/2024, DE FECHA 7 DE MAYO DE 2024.