

INSTITUTO DE INFORMACIÓN E INVESTIGACIÓN GEOGRÁFICA, ESTADÍSTICA Y CATASTRAL DEL ESTADO DE MÉXICO

ORGANIGRAMA

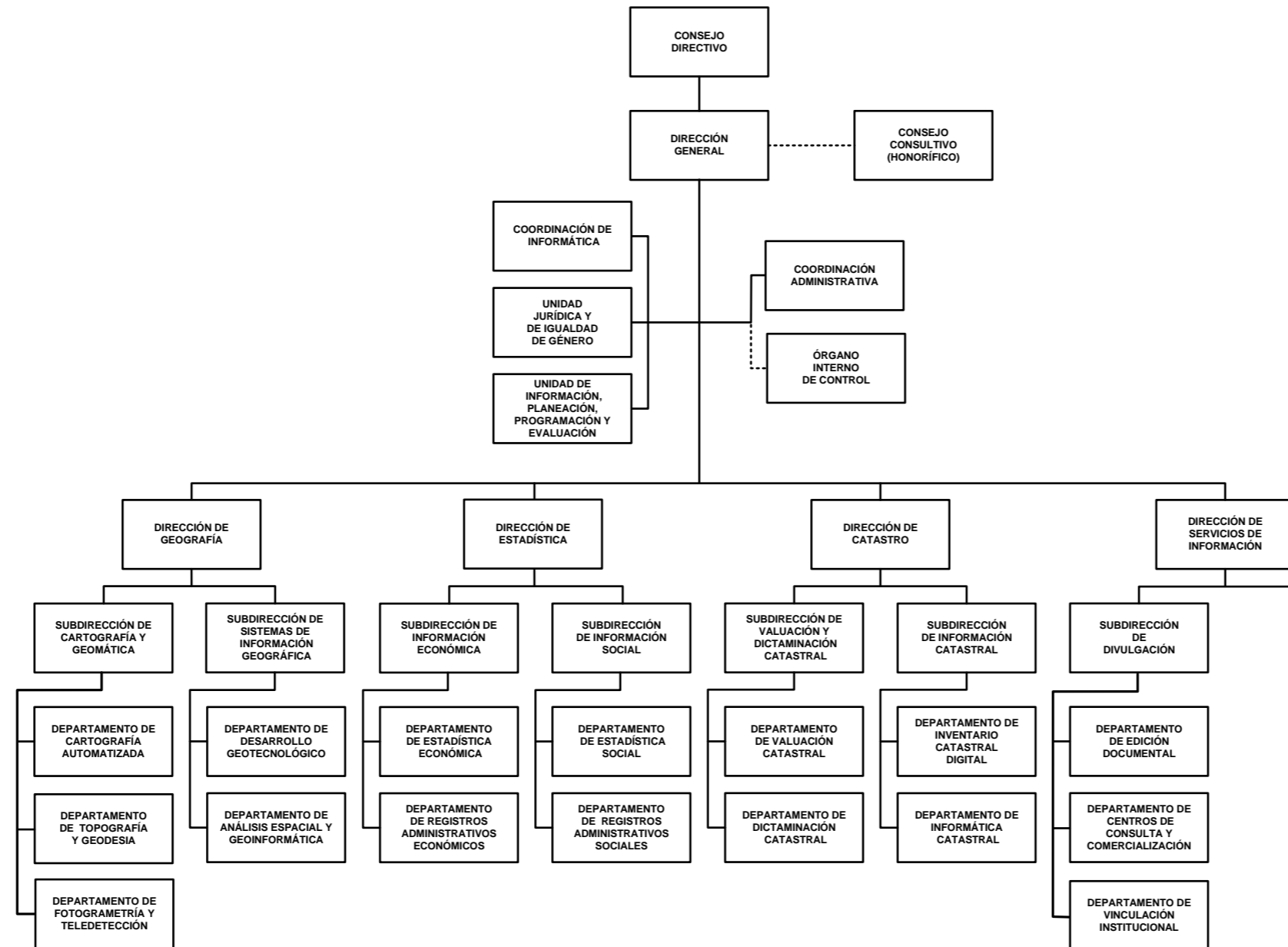

DELEGACIONES (8)

ATLACOMULCO
TIANGUISTENCO
TOLUCA
VALLE DE BRAVO
ECATEPEC
NEZAHUALCÓYOTL
NAUCALPAN
TEJUPILCO

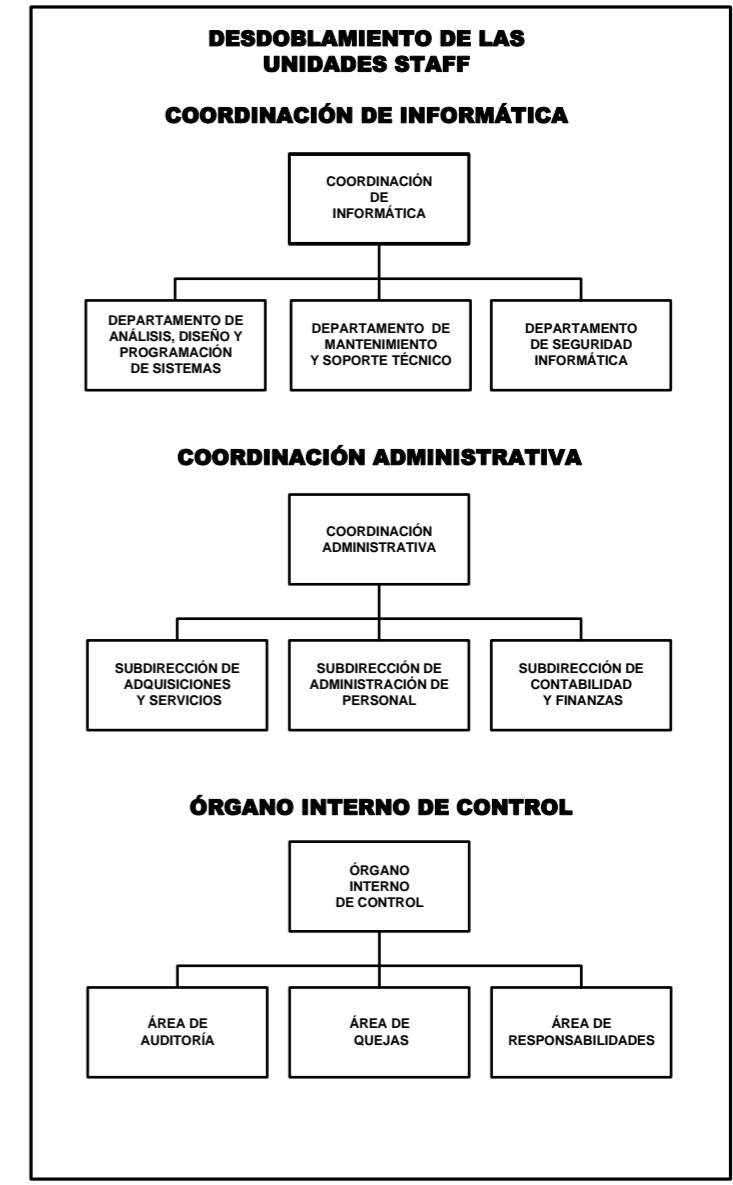

CON FUNDAMENTO EN EL ARTÍCULO 59, FRACCIÓN XXVIII, DE LA LEY ORGÁNICA DE LA ADMINISTRACIÓN PÚBLICA DEL ESTADO DE MÉXICO, SE APRUEBA LA PRESENTE ESTRUCTURA DE ORGANIZACIÓN, LA CUAL HA QUEDADO REGISTRADA Y RESGUARDADA EN LA DIRECCIÓN GENERAL DE INNOVACIÓN.

AUTORIZACIÓN No. 23400000L-051/2023, DE FECHA 9 DE OCTUBRE DE 2023.