GOBIERNO DEL ESTADO DE MÉXICO

ESTADO DE MEXICO ¡El poder de servir!

# SECRETARÍA GENERAL DE GOBIERNO

## ORGANIGRAMA

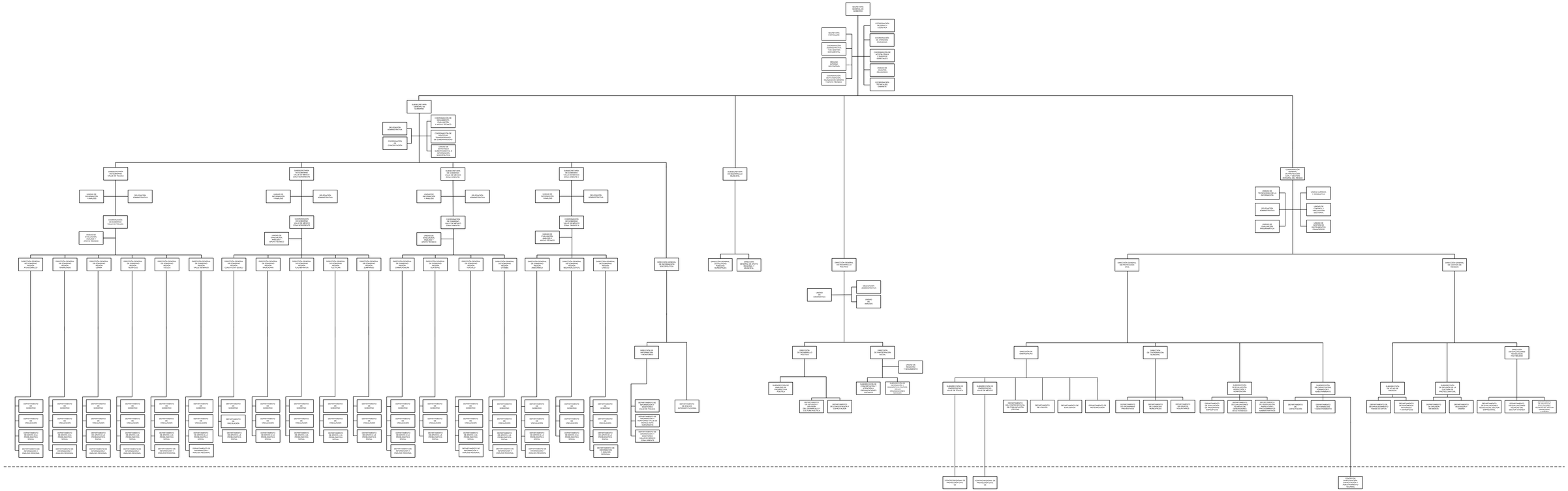


**CON FUNDAMENTO EN EL ARTÍCULO 7, FRACCIÓN XXVII, DEL REGLAMENTO DEL PODER EJECUTIVO DEL ESTADO DE MÉXICO, SE AUTORIZA LA PRESENTE ESTRUCTURA DE ORGANIZACIÓN, LA CUAL HA QUEDADO REGISTRADA Y RESGUARDADA EN LA DIRECCIÓN GENERAL DE INNOVACIÓN.**

**AUTORIZACIÓN No. 207060000L-0207/2023, DE FECHA 18 DE ENERO DE 2023.**

GOBIERNO DEL ESTADO DE MÉXICO | ESTADO DE MÉXICO ¡El poder de servir!

# SECRETARÍA GENERAL DE GOBIERNO

# DESDOBLAMIENTO DE LAS UNIDADES STAFF

## COORDINACIÓN ADMINISTRATIVA Y DE GESTIÓN DOCUMENTAL

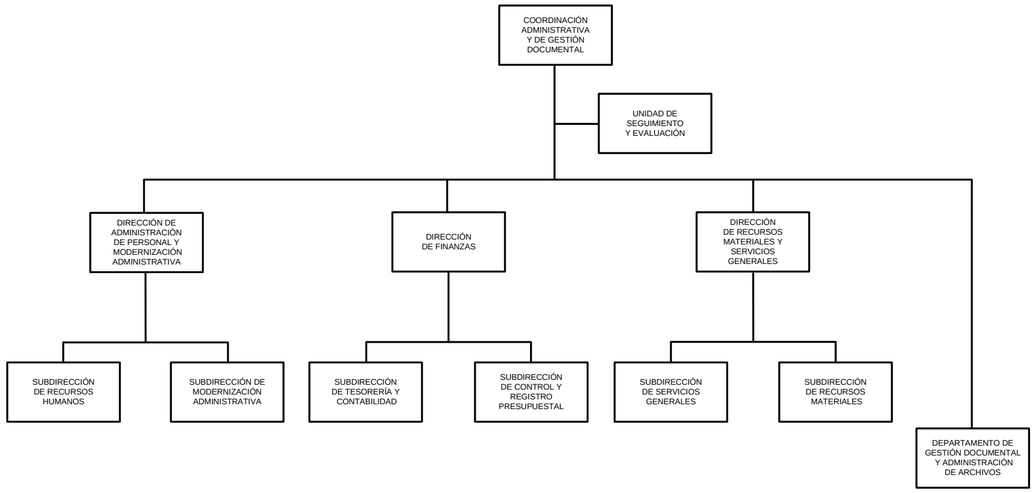


## ÓRGANO INTERNO DE CONTROL

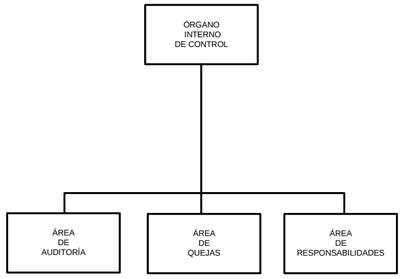


## COORDINACIÓN DE PLANEACIÓN, IGUALDAD DE GÉNERO Y APOYO TÉCNICO

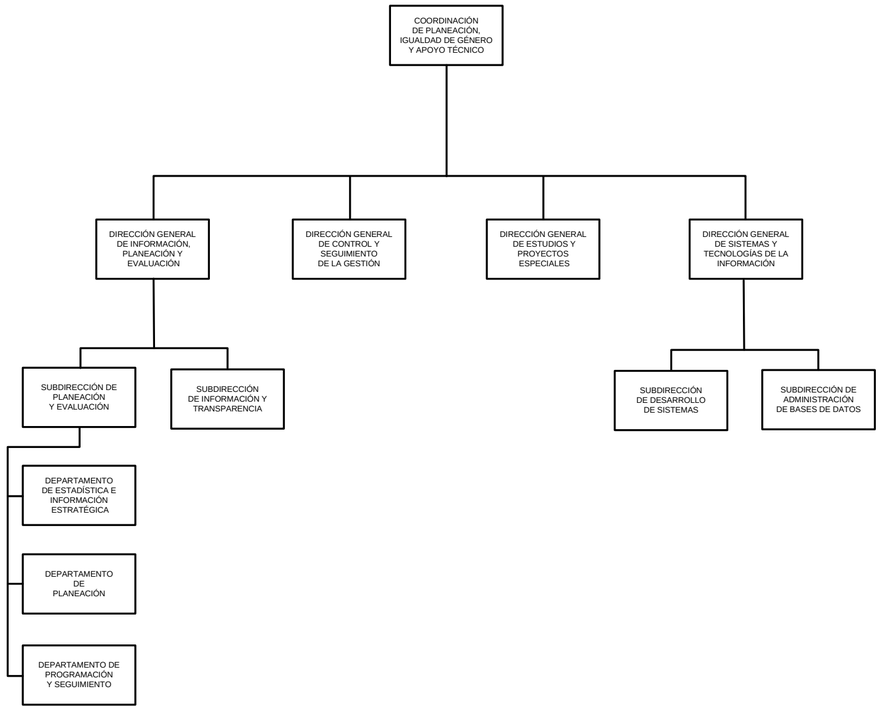


## COORDINACIÓN DE ACCIÓN CÍVICA Y EVENTOS ESPECIALES

**CON FUNDAMENTO EN EL ARTÍCULO 7, FRACCIÓN XXVII, DEL REGLAMENTO INTERIOR DE LA SECRETARÍA DE FINANZAS, SE APRUEBA LA PRESENTE ESTRUCTURA DE ORGANIZACIÓN, LA CUAL HA QUEDADO REGISTRADA Y RESGUARDADA EN LA DIRECCIÓN GENERAL DE INNOVACIÓN.**

**AUTORIZACIÓN No. 20706000L-0207/2023, DE FECHA 18 DE ENERO DE 2023.**