

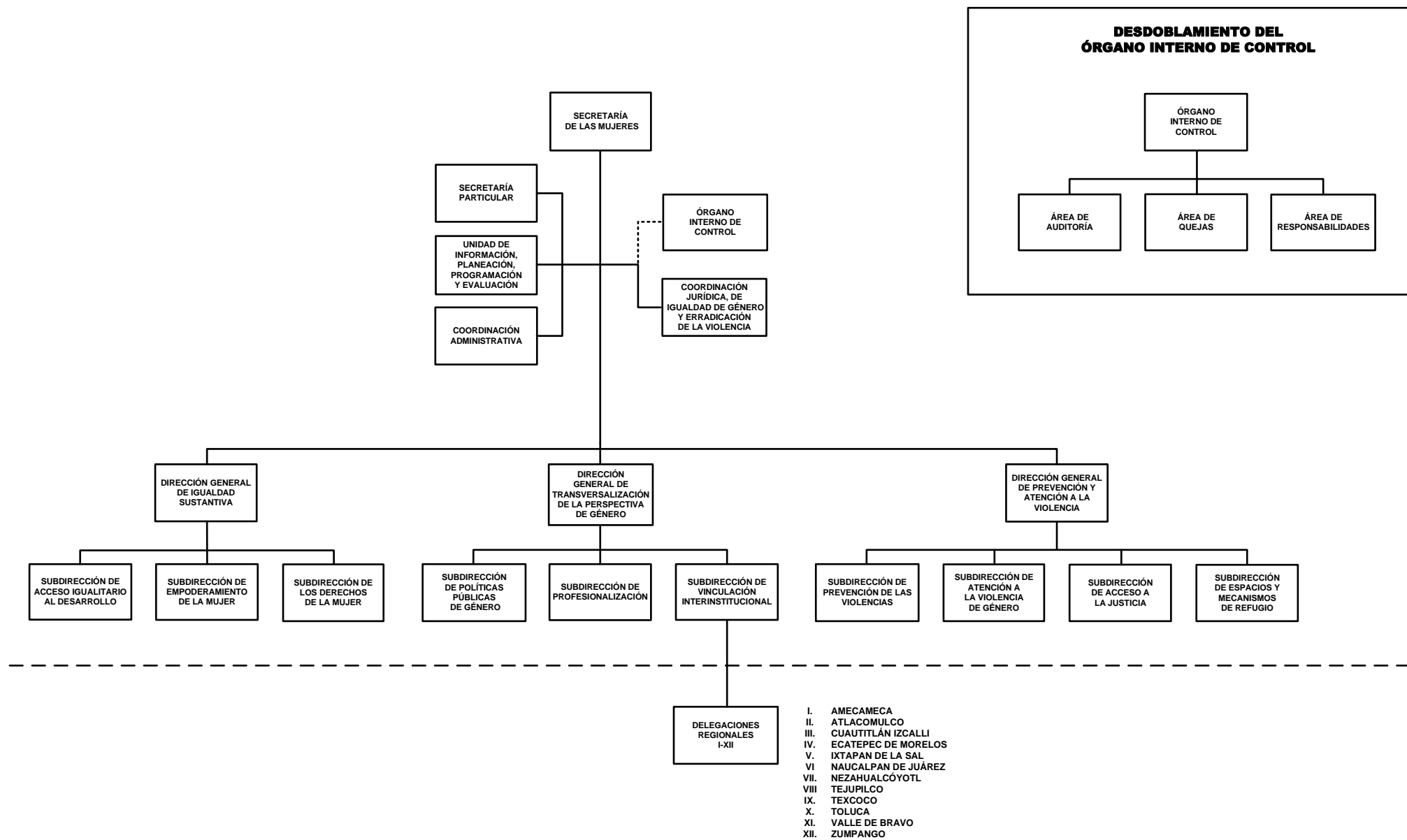

SECRETARÍA DE LAS MUJERES

ORGANIGRAMA



- I. AMECAMECA
- II. ATLACOMULCO
- III. CUAUTITLÁN IZCALLI
- IV. ECATEPEC DE MORELOS
- V. IXTAPAN DE LA SAL
- VI. NAUCALPAN DE JUÁREZ
- VII. NEZAHUALCÓYOTL
- VIII. TEJUPILCO
- IX. TEXCOCO
- X. TOLUCA
- XI. VALLE DE BRAVO
- XII. ZUMPANGO

CON FUNDAMENTO EN LOS ARTÍCULOS 7, FRACCIÓN XL Y 12, FRACCIÓN X, DEL REGLAMENTO INTERIOR DE LA OFICIALÍA MAYOR, SE APRUEBA LA PRESENTE ESTRUCTURA DE ORGANIZACIÓN, LA CUAL HA QUEDADO REGISTRADA Y RESGUARDADA EN LA DIRECCIÓN GENERAL DE INNOVACIÓN.

AUTORIZACIÓN No. 2340000L-0681/2024, DE FECHA 1 DE ABRIL DE 2024.